

# CERTIFICAZIONE UNICA 2023

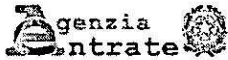

CERTIFICAZIONE DI CUI ALL'ART. 4, COMMI 6-ter e 6-quater,  
DEL D.P.R. 22 LUGLIO 1998, n. 322, RELATIVA ALL'ANNO

2022

## DATI ANAGRAFICI

DATI RELATIVI  
AL DATORE DI LAVORO,  
ENTE PENSIONISTICO  
O ALTRO SOSTITUTO  
D'IMPOSTA

Codice fiscale 04210700375	Cognome o Denominazione A. ASSICOOP MODENA & FERRARA S.P.	Nome 3
Comune MODENA	Prov. MO	Cap. 41123
Indirizzo VIA CARLO ZUCCHI 31/H	Indirizzo di posta elettronica 2003@pec.agenzie.unipolassicurazion	Codice attività 662202
Telefono, fax 8 prefisso numero T 059890111	Codice sede 11	

DATI RELATIVI  
AL DIPENDENTE,  
PENSIONATO O  
ALTRO PERCIETTORE  
DELLE SOMME

Codice fiscale -	Cognome o Denominazione 2 FERRARI	Nome 3 LORELLA
Sesso 4 M/F F	Data di nascita 5 giorno mese anno -	Comune (o Stato estero) di nascita 6 SASSUOLO
Provincia di nascita (sigla) 7 MO	Categorie particolari 8	Eventi eccezionali 9
Casi di esclusione dalla precompilata 10		

DOMICILIO FISCALE ALL' 1/1/2022

Comune 20 CASALGRANDE	Provincia (sigla) 21 RE	Codice comune 22 B893	Fusione comuni 23
--------------------------	----------------------------	--------------------------	----------------------

DOMICILIO FISCALE ALL' 1/1/2023

Comune 24	Provincia (sigla) 25	Codice comune 26	Fusione comuni 27
--------------	-------------------------	---------------------	----------------------

DATI RELATIVI  
AL RAPPRESENTANTE

Codice fiscale 30		
----------------------	--	--

RISERVATO  
AI PERCIENTI ESTERI

Codice di identificazione fiscale estero 40	Località di residenza estera 41	
Via e numero civico 42	Non residenti Schumacker 43	Codice Stato estero 44

giorno	DATA	anno
28	02	2023

FIRMA DEL SOSTITUTO DI IMPOSTA



CERTIFICAZIONE LAVORO DIPENDENTE, ASSIMILATI ED ASSISTENZA FISCALE

DATI FISCALI

DATI PER LA EVENTUALE COMPILAZIONE DELLA DICHIARAZIONE DEI REDDITI

Table with 4 columns: Redditi di lavoro dipendente e assimilati con contratto a tempo indeterminato (1), Redditi di lavoro dipendente e assimilati con contratto a tempo determinato (2), Redditi di pensione (3), Altri redditi assimilati (4). Value 16.689,85 is shown in cell 1.

REDDITI

Table with 11 columns: Assegni periodici corrisposti dal coniuga (5), Numero di giorni per i quali spettano le detrazioni (6, 7), RAPPORTO DI LAVORO (8-11), In forza al 31/12 (10), Periodi particolari (11). Values include 365, 04, 06, 1992, X.

RITENUTE

Table with 6 columns: Ritenute Irpef (21), Addizionale regionale all'Irpef (22), Acconto 2022 (26), Saldo 2022 (27), Acconto 2023 (29). Values include 466,58, 232,11, 33,97, 83,20, 35,15.

ASSISTENZA FISCALE 730/2022 DICHIARANTE

Table with 6 columns: Presenza 730/4 integrativo (54), Presenza 730/4 rettificativo (55), Saldo Irpef 2021 non trattenuto (63), Addizionale Regionale 2021 non trattenuto (73), Saldo Addizionale comunale 2021 non trattenuto (83), Saldo Cedolare secca locazioni 2021 non trattenuto (93).

IMPORTI NON TRATTENUTI

CREDITI NON RIMBORSATI

Table with 6 columns: Saldo Irpef 2021 non rimborsato (64), Addizionale Regionale 2021 non rimborsato (74), Saldo Addizionale comunale 2021 non rimborsato (84), Saldo Cedolare secca locazioni 2021 non rimborsato (94).

ACCONTI 2022 DICHIARANTE

Table with 6 columns: Primo acconto Irpef trattenuto nell'anno (121), Secondo o unico acconto Irpef trattenuto nell'anno (122), Acconto addizionale comunale all'Irpef (124), Prima rata di acconto cedolare secca (126), Seconda o unica rata di acconto cedolare secca (127), Acconti Irpef sospesi (131), Acconto addizionale comunale all'Irpef sospeso (132), Acconti cedolare secca sospesi (133).

ASSISTENZA FISCALE 730/2022 CONIUGE

Table with 4 columns: Saldo Irpef 2021 non trattenuto (263), Addizionale regionale 2021 non trattenuto (273), Saldo addizionale comunale 2021 non trattenuto (283), Saldo cedolare secca 2021 non trattenuto (293).

IMPORTI NON TRATTENUTI

CREDITI NON RIMBORSATI

Table with 4 columns: Saldo Irpef 2021 non rimborsato (264), Addizionale regionale 2021 non rimborsato (274), Saldo addizionale comunale 2021 non rimborsato (284), Saldo cedolare secca 2021 non rimborsato (294).

ACCONTI 2022 CONIUGE

Table with 6 columns: Primo acconto Irpef trattenuto nell'anno (321), Secondo o unico acconto Irpef trattenuto nell'anno (322), Acconto addizionale comunale all'Irpef (324), Prima rata di acconto cedolare secca (326), Seconda o unica rata di acconto cedolare secca (327), Acconti Irpef sospesi (331), Acconto addizionale comunale all'Irpef sospeso (332), Acconti cedolare secca sospesi (333).

ONERI DETRAIBILI

Table with 6 columns: Codice onere (341-352), Importo (342-352).

DETRAZIONI E CREDITI

Table with 4 columns: Imposta lorda (361), Detrazioni per carichi di famiglia (362), Detrazioni per famiglie numerose (363), Credito riconosciuto per famiglie numerose (364), Credito non riconosciuto per famiglie numerose (365), Credito per famiglie numerose recuperato (366), Detrazioni per lavoro dipendente, pensioni e redditi assimilati (367), Credito riconosciuto per canoni di locazione (371), Credito non riconosciuto per canoni di locazione (372), Totale detrazioni per oneri (369), Detrazioni per canoni di locazione (370), Credito per canoni di locazione recuperato (373), Totale detrazioni (374), Imposta netta (375), Credito d'imposta per le imposte pagate all'estero (376), Codice stato estero (377), Anno di percezione reddito estero (378), Reddito prodotto all'estero (379), Imposta estera definitiva (380).

CREDITO IMPOSTA APE

COMPARTO SICUREZZA

Table with 6 columns: Utilizzato (381), Rimborsato (382), Compenso erogato (383), Detrazione fruita (384), Detrazione non fruita (385).

TRATTAMENTO INTEGRATIVO

Table with 3 columns: Codice trattamento (390), Trattamento erogato (391), Trattamento non erogato (392).

CANTIERE S.p.A. - VIA SOTTILETTI, 1 - ZONARU LORI

CANTIERE S.p.A. - VIA SOTTILETTI, 1 - ZONARU LORI

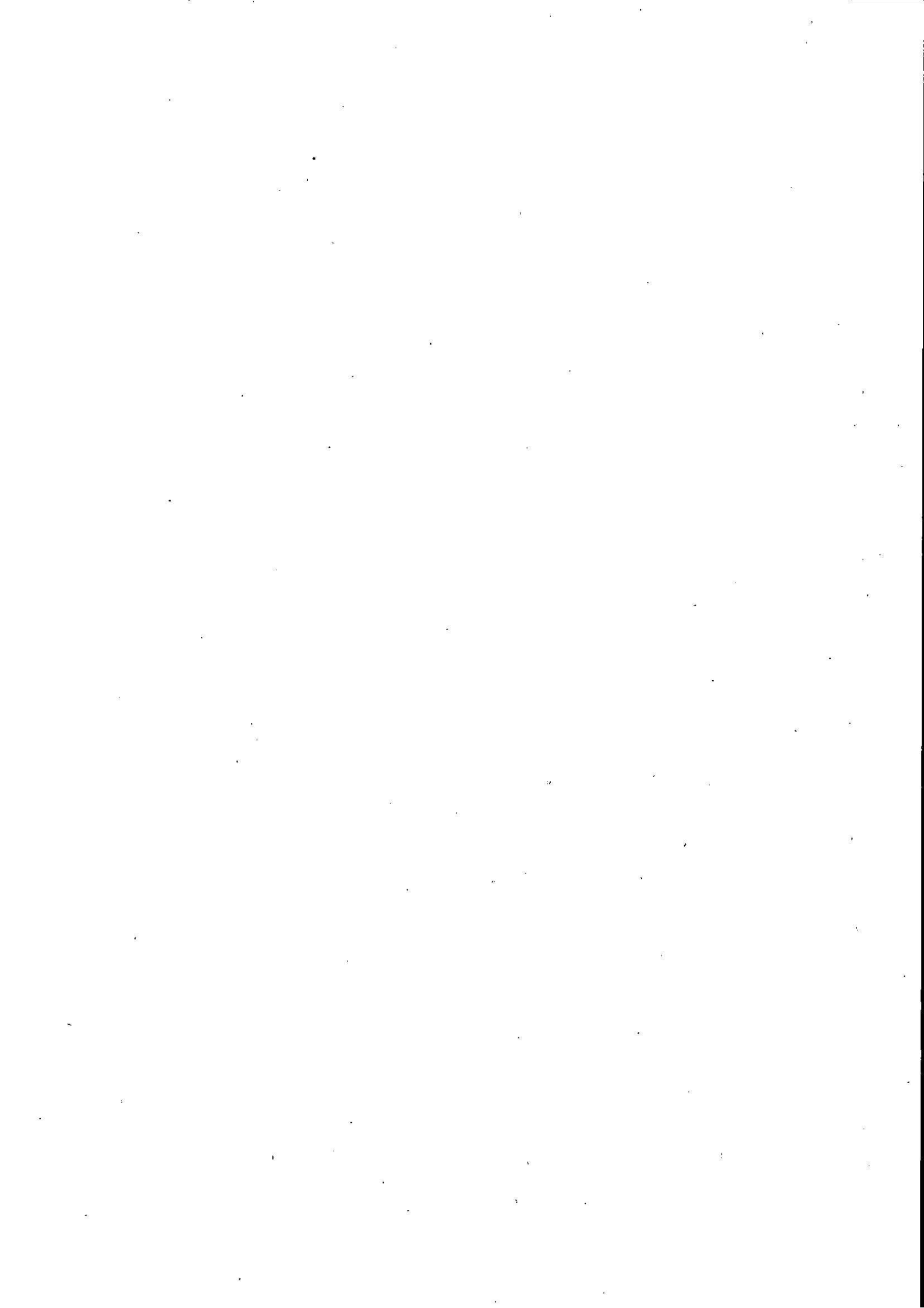





Codice fiscale del percipiente \_\_\_\_\_

Mod. N. 01

Pag. 4/6

**DATI RELATIVI AL CONIUGE E AI FAMILIARI A CARICO**

Relazione di parentela	CODICE FISCALE		Mesi a carico	Minore di tre anni (gennaio/febbraio)	Detrazione 100% affidamento figli	N. MESI DETRAZ. FIGLI	
	5	6				7	8
1 C X Coniuge							
2 F X Primo figlio D <sup>3</sup>			12		750,00 <sup>8</sup>	2	10
3 F X A <sup>2</sup> D			12		50,00	2	
4 F A D							
5 F A D							
6 F A D							
7 F A D							
8 F A D							
9 F A D							
10 Percentuale di detrazione spettante per famiglie numerose					%		

MARCARE LA CASILLA:  
 C = CONIUGE  
 FI = PRIMO FIGLIO  
 F = FIGLIO  
 A = ALTRO FAMILIARE  
 D = FIGLIO CON DISABILITÀ

**RIMBORSI DI BENI E SERVIZI NON SOGGETTI A TASSAZIONE - ART. 51 TUIR SEZIONE SOSTITUTO DICHIARANTE**

Anno	Codice onere detraibile	Codice onere deducibile	Importo rimborsato
701	702	703	704
Codice fiscale del soggetto a cui si riferisca la spesa rimborsata		Spesa rimborsata riferita al dipendente	
705			706

**COMPENSO LORDO CAMPIONE D'ITALIA**

Redditi di lavoro dipendente e assimilati con contratto a tempo indeterminato	Redditi di lavoro dipendente e assimilati con contratto a tempo determinato	Redditi di pensione	Pensione orfani
761	762	763	764
Altri redditi assimilati		Assegni periodici corrisposti dal coniuge	
765	766		

**REDDITI DEI PUNTI DA 1 A 5 AL NETTO DEI COMPENSI DI CAMPIONE D'ITALIA**

Redditi di lavoro dipendente e assimilati con contratto a tempo indeterminato	Redditi di lavoro dipendente e assimilati con contratto a tempo determinato	Redditi di pensione
771	772	773
Altri redditi assimilati		Assegni periodici corrisposti dal coniuge
774	775	

ZUCCHETTI S.p.A. - Via Solimeno, 1 - 20090 LODI

Contente al provvedimento del 17/11/2023 e successive modificazioni





Codice fiscale del percipiente

Mod. N. 01

Pag. 5/6

**DATI PREVIDENZIALI ED ASSISTENZIALI**

**SEZIONE 1  
INPS LAVORATORI  
SUBORDINATI**

Matricola azienda 5006327856 INPS 2 X Altro 3 4 Imponibile previdenziale 19.131,00 5 Imponibile ai fini IVS 6 Contributi a carico del lavoratore trattenuti 1.554,88

MESI PER I QUALI È STATA PRESENTATA LA DENUNCIA Uniemens

Tutti 7  Tutti con l'esclusione di 8  G  F  M  A  M  G  L  A  S  O  N  D

**SEZIONE 2  
INPS LAVORATORI  
SUBORDINATI GESTIONE  
PUBBLICA**

Gestione

Codice fiscale Amministrazione/Azienda 9 Progressivo Azienda 10 NoiPa dichiarante 11 Pens. 12 13 Prev. Cred. Enpdep Ensam 14 15 16 Anno di riferimento 17

Imponibile pensionistico 18 Contributi pensionistici dovuti 19 Contributi pensionistici a carico lavoratore trattenuti 20 Imponibili TFS 21 Contributi TFS 22

Contributi TFS a carico lavoratore trattenuti 23 Imponibile TFR 24 Contributi TFR dovuti 25 Imponibile TFR ulteriori elementi 26 Contributo TFR ulteriori elementi 27

Imponibile Gestione Credito 28 Contributo Gestione Credito dovuti 29 Contributi Gestione credito trattenuti a carico del lavoratore 30 Imponibile ENPDEP 31 Contributi ENPDEP dovuti 32

Contributi ENPDEP a carico del lavoratore trattenuti 33 Imponibile ENAM 34 Contributi ENAM dovuti 35 Contributi ENAM trattenuti a carico del lavoratore 36

MESI PER I QUALI È STATA PRESENTATA LA DENUNCIA Uniemens

Tutti 37  Singoli mesi 38  T  G  F  M  A  M  G  L  A  S  O  N  D

Codice fiscale soggetto denuncia 39

Periodi retributivi soggetto denuncia 40

G  F  M  A  M  G  L  A  S  O  N  D

Codice fiscale conguaglio 41

Imponibile conguaglio 42

Codice fiscale per denuncia 43

Periodi retributivi per denuncia 44

G  F  M  A  M  G  L  A  S  O  N  D

**SEZIONE 3  
INPS GESTIONE  
SEPARATA  
PARASUBORDINATI**

Compensi corrisposti al parasubordinato 45 Contributi dovuti 46 Contributi a carico del lavoratore 47 Contributi versati 48

MESI PER I QUALI È STATA PRESENTATA LA DENUNCIA Uniemens

Tutti 49  Tutti con l'esclusione di 50  T  G  F  M  A  M  G  L  A  S  O  N  D

Tipo rapporto 51

Codice fiscale PPA/Azienda 52

**SEZIONE 4  
INPS SOCI COOPERATIVE  
ARTIGIANE**

PERIODO

Dal 53 mese anno 54 mese anno Reddito 55

**SEZIONE 5  
ALTRI ENTI**

Codice fiscale Ente previdenziale 56 Denominazione Ente previdenziale 57

Codice azienda 58 Categoria 59 Imponibile previdenziale 60 Contributi dovuti 61

Contributi a carico del lavoratore trattenuti 62 Contributi versati 63 Altri contributi 64 Importo altri contributi 65

**DATI ASSICURATIVI  
INAIL**

Qualifica 71 Posizione assicurativa territoriale 72 C. C. Data inizio 73 giorno mese Data fine 74 giorno mese Codice comune 75 Personale viaggiante 76

0 9 1 9 1 0 2 3 3 8 1 1462

**TRATTAMENTO DI FINE  
RAPPORTO, INDENNITÀ  
EQUIPOLLENTI,  
ALTRE INDENNITÀ  
E PRESTAZIONI  
IN FORMA DI CAPITALE  
SOGGETTE A  
TASSAZIONE SEPARATA**

**TRATTAMENTO DI FINE RAPPORTO, ALTRE INDENNITÀ E SOMME SOGGETTE A TASSAZIONE SEPARATA**

Indennità, acconti, anticipazioni e somme erogate nell'anno 801 Acconti ed anticipazioni erogati in anni precedenti 802 Detrazione 803 Ritenuta netta operata nell'anno 804 Ritenute sospese 805

Ritenute operate in anni precedenti 806 Ritenute di anni precedenti sospese 807 Quota spettante per indennità erogata ai sensi art. 2122 c.c. 808 TFR maturato fino al 31/12/2000 e rimasto in azienda 809 TFR maturato dall'1/1/2001 e rimasto in azienda 810

TFR maturato fino al 31/12/2000 e versato al fondo 811 TFR maturato dall'1/1/2001 al 31/12/2006 e versato al fondo 812 TFR maturato dall'1/1/2007 e versato al fondo 813 Imposta sostitutiva sulle rivalutazioni sul TFR 920

36.968,89 502,17

Contornio al provvedimento del 17/01/2023 e successive modificazioni - CUCULTE I I S.p.A. - Via Sufelino, 1 - 20090 Lodi

